Купить квартиру за 2 200 000 рублей на ул Горького, 69

Приморский край, Уссурийский городской округ, Уссурийск, ул Горького, 69

2 200 000 Р
122 222Р за м^2

18.00 м^2	10.00 м^2	3.00 м^2	7 из 9
Общая	Жилая	Кухня	Этаж

Код объекта: 1611079. Продается просторная гостинка. Квартира находится на 7 этаже. Общая площадь 18,3 кв. м. Теплая, уютная. Центр города, все в шаговой доступности. Во дворе дома есть хорошая детская площадка, детский сад, магазины, аптека. За домом располагается спортивный комплекс с различными видами спорта. Хорошие соседи, тихий, спокойный район. В квартире остается водонагреватель на 80 л, микроволновка, холодильник, электроплита. Не упустите шанс стать владельцем этой уютной квартиры по выгодной цене! Позвоните нам прямо сейчас, чтобы узнать больше и записаться на просмотр. Мы гарантируем безопасную сделку и юридическую поддержку нашим Клиентам.

4 с 18.06.2025, обновлен 18.06.2025

Продавец: Собственник

Телефон: +79143307267

Характеристики

Количество комнат	1	Тип дома	панельный
Этаж	7	Этажей всего	9
Площадь жилая	10.00 кв. м	Площадь комнат	10.00 кв. м
Площадь кухни	3.00 кв. м		
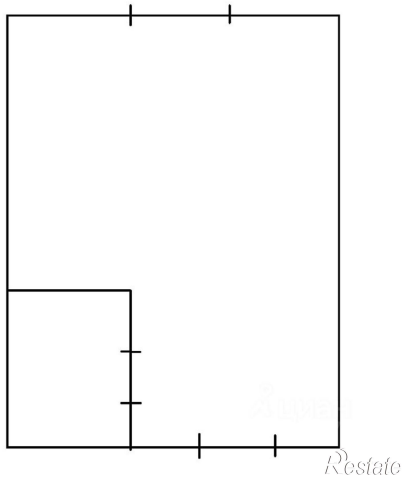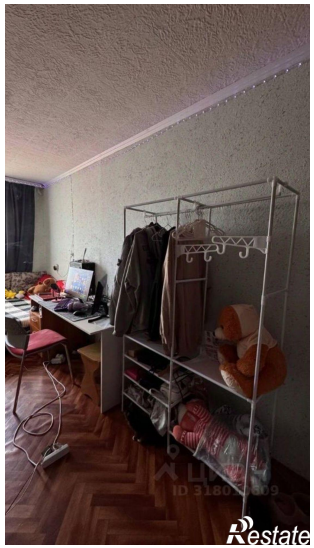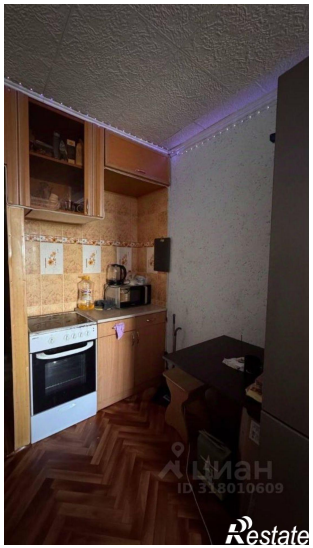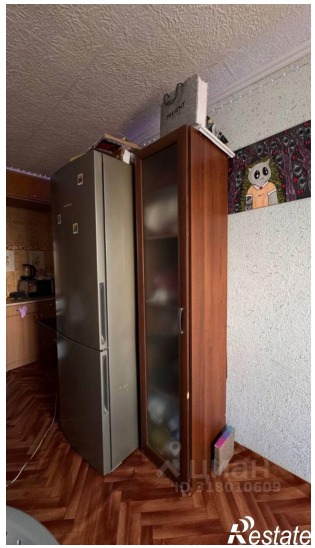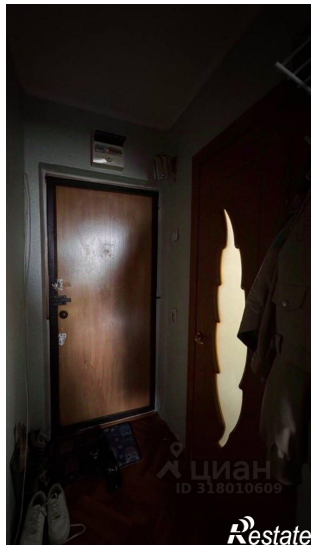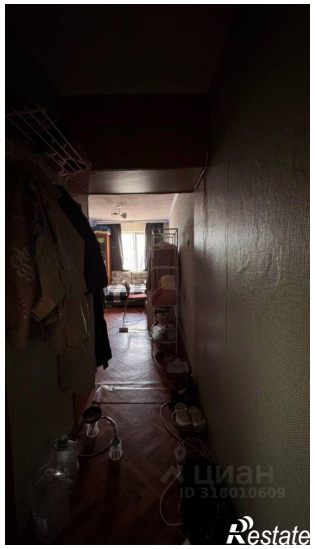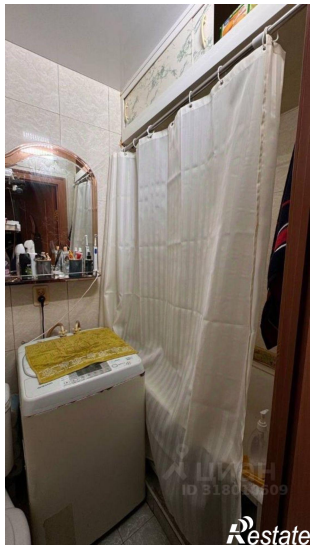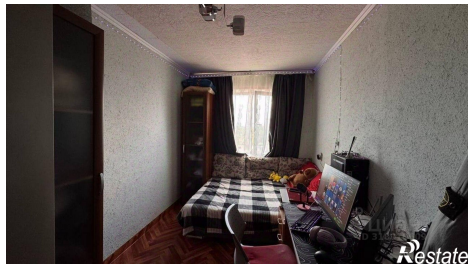
https://ussuriysk.restate.ru/obj/prodazha-odnokomnatnoy-kvartiri-ul-gorkogo-69-18232117142/