Купить квартиру за 3 950 000 рублей на Владивостокское шоссе, 119

Приморский край, Уссурийск, Владивостокское шоссе, 119

3 950 000 Р
123 438Р за м^2

32.00 м^2	6.00 м^2	3 из 5
Общая	Кухня	Этаж

Предлагается хорошая квартира в районе Сахпоселка. В связи с переездом в другой город,продаем свою уютную квартиру. Хороший район,большое количество школ и детских садов в пешей доступности. Нет пробок. Ремонт простой,косметический. Не угловая,очень теплая квартира. Балкон застеклён и утеплен. Отличные,спокойные соседи. Новая входная дверь,натяжной потолок. Новый бойлер на 100 литров.

2 с 07.07.2025, обновлен 07.07.2025

Продавец: Ахременко Алена Сергеевна

Телефон: +79140650451

Характеристики

Количество комнат	1	Этаж	3
Этажей всего	5	Площадь кухни	6.00 кв. м

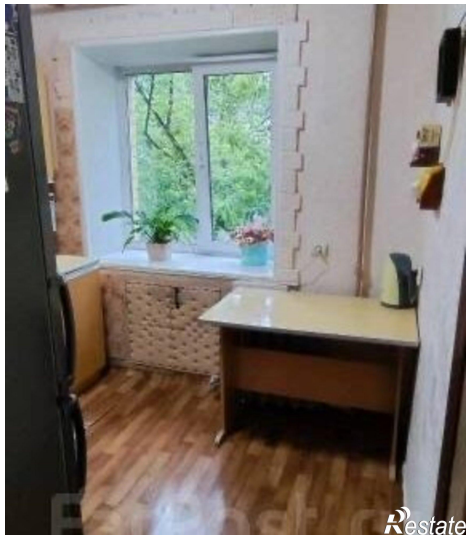

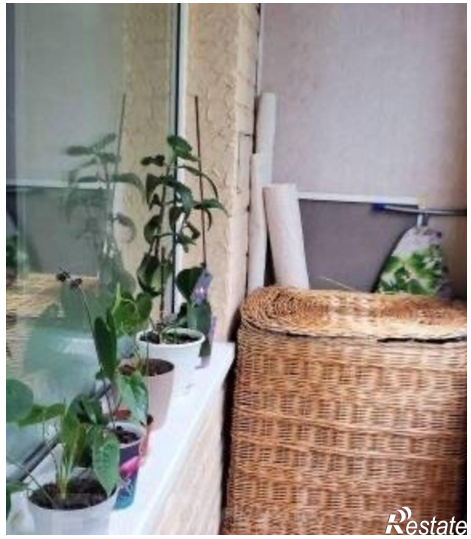

Restate

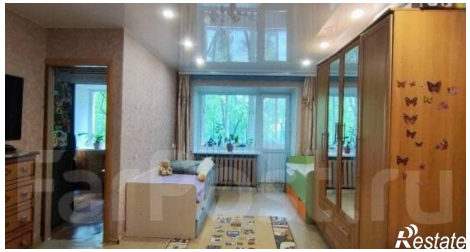
Restate