Сдать квартиру за 20 000 рублей на Володарского, д. 54

Приморский край, Уссурийский городской округ, Уссурийск, Володарского, д. 54

20 000 Р в месяц

42.00 $м^2$	2 из 6
Общая	Этаж

СРОЧНО СДАМ! Сдам однокомнатную квартиру. Квартира готова для въезда. Есть всё для комфортного проживания. В квартире современная отделка, мебель и бытовая техника. Интернет высокоскоростной и кабельное телевидение. Рядом остановки городского транспорта. Возможно проживание с детьми (с животными).

4 с 09.07.2025, обновлен 09.07.2025

Продавец: Рогов Дмитрий Сергеевич

Телефон: +79058033805

Характеристики
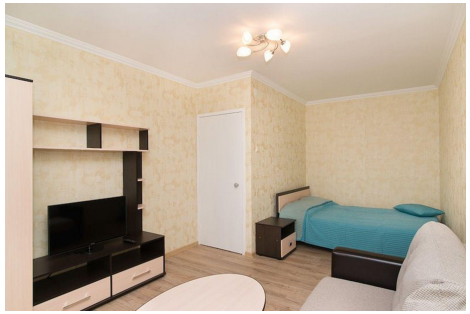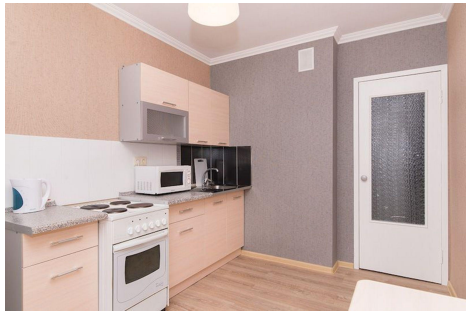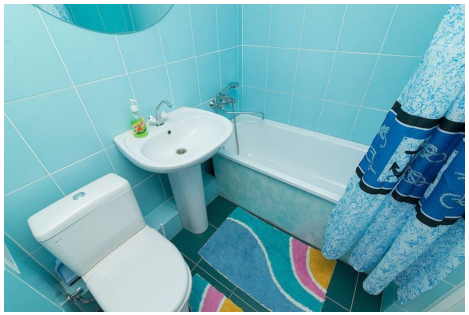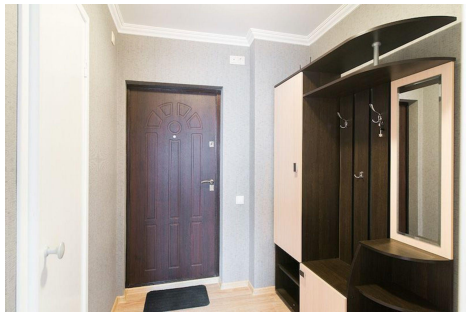
Количество комнат	1	Этаж	2
Этажей всего	6	Наличие телефона	нет
Наличие балкона	да