Купить квартиру за 7 500 000 рублей на ул Жуковского, 4

Приморский край, Уссурийский городской округ, Уссурийск, ул Жуковского, 4

7 500 000 Р
117 188Р за м^2

64.00 м^2	9.00 м^2	3 из 5
Общая	Кухня	Этаж

ПОДХОДИТ ПОД ДАЛЬНЕВОСТОЧНУЮ ИПОТЕКУ!!! Предлагаю к продаже, отличную просторную 3-к. квартиру, площадью 64.3 кв.м., по адресу: ул. Жуковского, д. 4, городок Воздвиженка , г. Уссурийск. Квартира светлая, теплая, расположена на 3 этаже 5 этажного дома. В доме произведен капитальный ремонт, новая крыша, снаружи дом утеплен и обшит сайдингом. Замечательная планировка: все комнаты раздельные, окна выходят на противоположные стороны света, запад и восток, большая кухня, две спальни, просторная гостиная, с выходом на лоджию, раздельный сан.узел. Хороший ремонт: полностью заменена электропроводка по всей квартире, заменена система водоснабжения и канализации, заменена система отопления, установлены радиаторы биметаллические, пластиковые окна, стены выровнены, оклеены обоями, потолки выровнены, окрашены, на кухне потолок и стены отделаны МДФ панелями, на полу по всей квартире пробковое покрытие+ламинат, сан.узел в кафеле, современная сантехника, титан, металлическая входная дверь. В квартире частично остаётся мебель и техника. В городке произведена замена системы водоснабжения и канализации, в ближайшее время завершится строительство новой школы. Документы прошли юридическую проверку и готовы к сделке. Один совершеннолетний собственник, более пяти лет в собственности. Мебель и бытовая техника Вытяжка ...

1 с 16.07.2025, обновлен 16.07.2025

Продавец: Собственник

Телефон: +79143309365

Характеристики
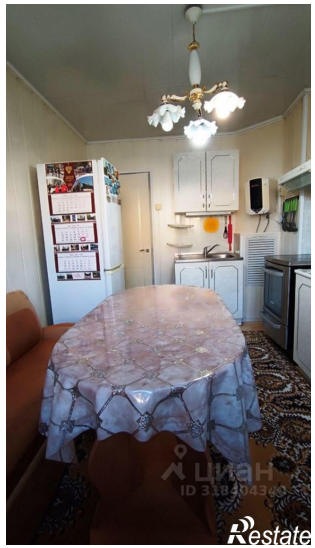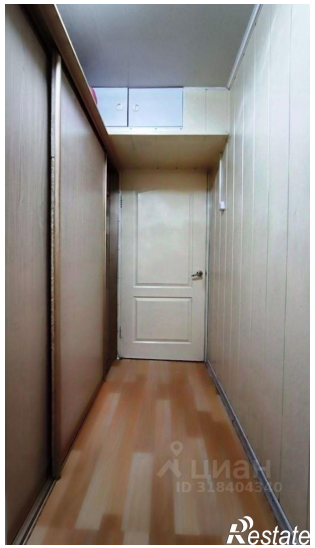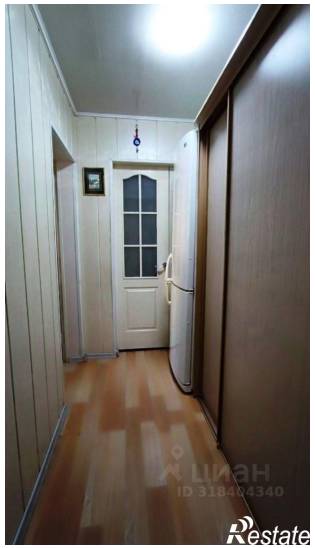
Количество комнат	3	Тип дома	панельный
Этаж	3	Этажей всего	5
Площадь кухни	9.00 кв. м